TheraDense

SKU: TM460

Update date • Fecha de actualización
22/09/2026

Product specifications • Especificaciones del producto

Description • Descripción
Anti-pressure-ulcer mattress in viscoelastic foam, 80D
Colchón antiescaras de espuma viscoelástica 80D

Dimensions • Dimensiones
200 x 85 x 15 cm

Weight • Peso
14.6 kg

Packaging • Empaque
90 x 25 x 25 cm

Maximum Supported Weight • Peso Máximo Soportado
226 kg

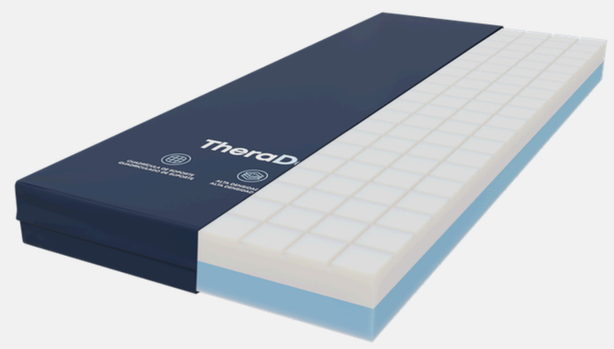

Specifications per lot • Especificaciones por lote

Quantity per box • Cantidad por caja
1 un.

Shipping box size • Tamaño de caja de envío
90 x 25 x 25 cm

Gross Weight • Peso Bruto
15.85 kg

Materials • Materiales

6cm 80D Memory Foam + 9cm 40D base foam + PU cover (65% POLYESTER 35% PU), 3-side zip

Memory Foam 80D 6cm + base 40D 9cm + funda PU (65% POLYESTER 35% PU), cierre 3 lados

Certifications • Certificaciones

BS 7177:2008+A1:2011 — Fire retardancy (Very High Hazard) / Retardancia al fuego (Muy Alto Riesgo) · JIS L 1092:2008 — Water resistance/Waterproofness / Resistencia al agua/Impermeabilidad · JIS L 1099:2012 — Moisture vapor permeability/Breathability / Permeabilidad al vapor de agua/Transpirabilidad · AATCC Test Method 147-2016 — Antibacterial activity (No bacterial growth - E. coli ATCC 8739) / Actividad antibacteriana (Sin crecimiento bacteriano - E. coli ATCC 8739) · ANVISA — Health registration / Registro sanitario · ISO 9001:2015 — Quality management system / Sistema de gestión de calidad · FDA — Registered manufacturer, Medical Device Class I / Fabricante registrado, Dispositivo Médico Clase I · MSDS — Material Safety Data Sheet (STC foam). No hazardous substances / Ficha de Datos de Seguridad de Materiales (espuma STC). Sin sustancias peligrosas · Latex-free — Certified by manufacturer / Libre de látex — Certificado por el fabricante · ISO 10993-5 / ISO 10993-12 — In vitro cytotoxicity test (Nylon PU cover) by SGS. No cytotoxic potential / Prueba de citotoxicidad in vitro (cobertura Nylon PU) por SGS. Sin potencial citotóxico

Care instructions • Instrucciones de cuidado

Daily cleaning: Wipe the cover with a damp cloth and mild neutral detergent. Rinse with clean water and dry completely.
Machine washing: The PU cover may be occasionally machine washed at maximum temperature 30–40°C on a gentle cycle using mild detergent. Do not use bleach, vinegar, baking soda, or fabric softeners. Air dry completely.
Not recommended: Tumble dryer, steam, pressure wash, hot water (>60°C), concentrated chlorine, iron, or ultrasonic cleaning.
The internal foam is not washable. Protect the mattress from direct liquid contact by using the waterproof cover.

Limpieza diaria: Limpie la cubierta con un paño húmedo y detergente suave neutro. Enjuague con agua limpia y seque completamente.
Lavado en máquina: La cubierta PU puede lavarse ocasionalmente en máquina a temperatura máxima de 30–40°C en ciclo gentil, utilizando detergente suave. No use blanqueador, vinagre, bicarbonato de sodio ni suavizantes de tela. Seque al aire completamente.
No se recomienda: Secadora, vapor, presión, agua caliente (>60°C), cloro concentrado, plancha, ni limpieza ultrasónica.
La espuma interna no es lavable. Proteja el colchón del contacto directo con líquidos usando la cubierta impermeable.

We are not responsible for any damage caused by improper use or storage of the product. Warranty: 1 year
No nos hacemos responsables de ningún daño causado por el uso o almacenamiento inadecuado del producto. Garantía: 1 año

TheraDense

Data de atualização
22/09/2026

SKU: TM460

Especificações do Produto

Descrição
Colchão antiescaras em espuma viscoelástica 80D

Dimensões
200 x 85 x 15 cm

Peso
14,6 kg

Embalagem
90 x 25 x 25 cm

Peso Máximo Suportado
226 kg

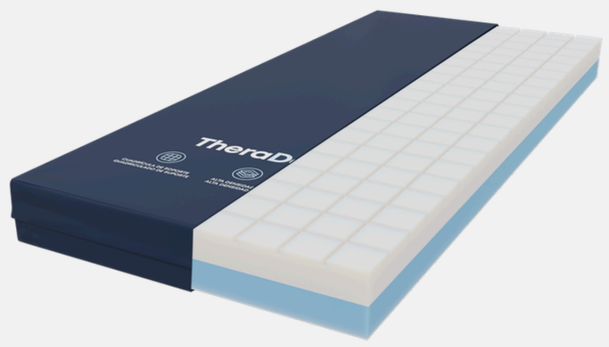

Especificações por lote

Quantidade por caixa
1 un.

Tamanho da caixa de remessa
90 x 25 x 25 cm

Peso Bruto
15,85 kg

Materiais

Memory Foam 80D 6cm + base 38D 9cm + capa PU(65% POLYESTER 35% PU), zíper 3 lados

Certificações

BS 7177:2008+A1:2011 — Retardância ao fogo (Muito Alto Risco) · JIS L 1092:2008 — Resistência à água/Impermeabilidade · JIS L 1099:2012 — Permeabilidade ao vapor d'água/Respirabilidade · AATCC Test Method 147-2016 — Atividade antibacteriana (Sem crescimento bacteriano - E. coli ATCC 8739) · ANVISA — Registro sanitário · ISO 9001:2015 — Sistema de gestão de qualidade · FDA — Fabricante registrado, Dispositivo Médico Classe I · MSDS — Ficha de Dados de Segurança de Materiais (espuma STC). Sem substâncias perigosas · Livre de látex — Certificado pelo fabricante · ISO 10993-5 / ISO 10993-12 — Teste de citotoxicidade in vitro (cobertura Nylon PU) por SGS. Sem potencial citotóxico.

Instruções de cuidado

Limpeza diária: Limpe a capa com um pano úmido e detergente suave neutro. Enxágue com água limpa e seque completamente.
Lavagem na máquina: A capa de PU pode ser lavada ocasionalmente na máquina em temperatura máxima de 30–40°C em ciclo delicado, utilizando detergente suave. Não use alvejante, vinagre, bicarbonato de sódio nem amaciante de tecido. Seque ao ar completamente.
Não recomendado: Secadora, vapor, pressão, água quente (>60°C), cloro concentrado, ferro, nem limpeza ultrassônica.
A espuma interna não é lavável. Proteja o colchão do contato direto com líquidos usando a capa impermeável.

Não nos responsabilizamos por quaisquer danos causados pelo uso ou armazenamento inadequado do produto. Garantia: 1 ano.